



La ridistribuzione degli spazi di servizio ha avuto lo scopo di aprire il più possibile la zona giorno verso la parte dell'abitazione illuminata in modo diretto dalla luce solare. La bellissima esposizione a sud-ovest cattura, attraverso l'apertura delle tre grandi finestre nella zona giorno, il massimo di luce disponibile fino ad accogliere il tramonto all'interno del soggiorno.

Lo spazio è costruito per successione di elementi, dalla parete della cucina attrezzata, all'isola, alla zona pranzo e alla zona soggiorno. Su un lato, il nucleo arredato dell'ingresso si prolunga e accoglie la zona studio.

All'ingresso una grande parete attrezzata accoglie un ripostiglio per giacche e valigie, e strumenti di pulizia della casa, oltre alla porta, della stessa finitura del mobile, per accedere al disimpegno.

Gli spazi di servizio sono raccolti all'interno degli elementi di circolazione e accesso, attraverso la costruzione di spazi contenitivi lungo i loro bordi.



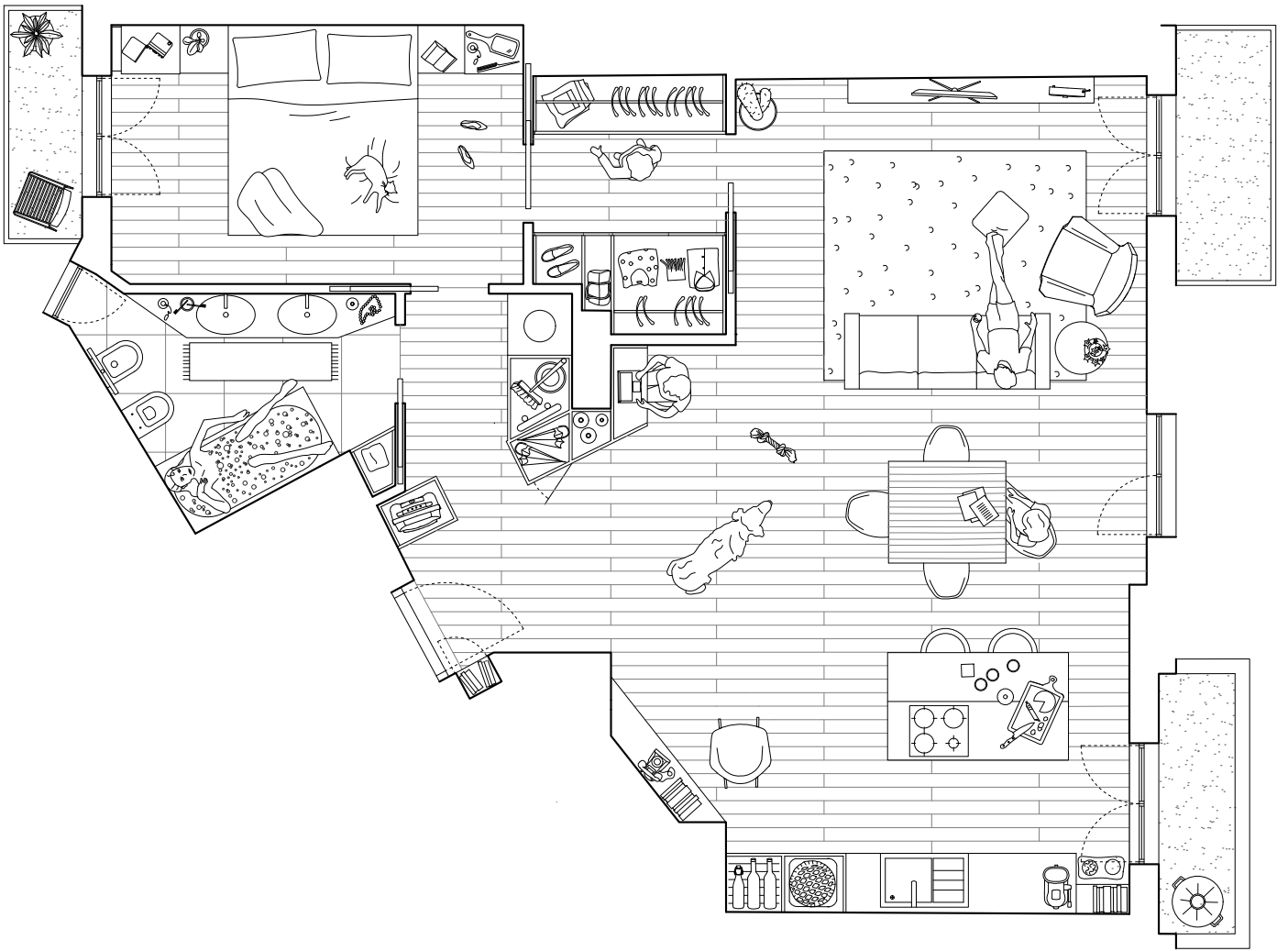

Crediti

Cliente: Privato

Tipologia: Appartamento

Luogo: Milano, Italia

Data: 2017.09

Mq: 71

Progetto architettonico: ATOMAA

Team di progetto: Danilo Monzani, Andrea Zammataro

Fotografia: Luca Broglia, Claudio Tajoli

General contractor: Ristrutturiamo Srls

Cucina: Scavolini